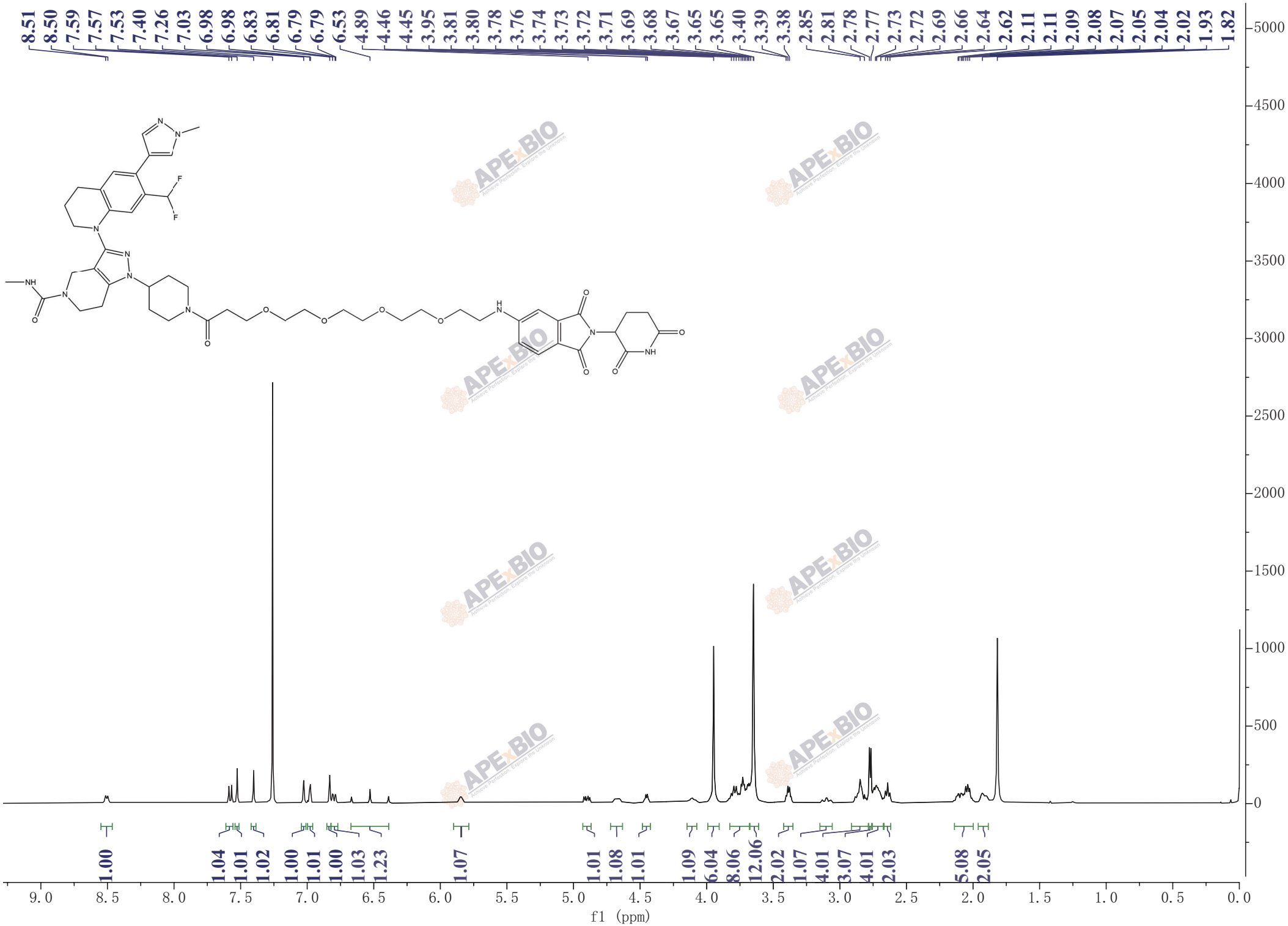
8.51 8.50 7.59 7.57 7.53 7.40 7.26 7.03 6.98 6.98 6.83 6.81 6.79 6.79 6.53 4.89 4.46 4.45 3.95 3.81 3.80 3.78 3.76 3.74 3.73 3.72 3.71 3.69 3.68 3.67 3.65 3.65 3.40 3.39 3.38 2.85 2.81 2.78 2.77 2.73 2.72 2.69 2.66 2.64 2.62 2.11 2.11 2.09 2.08 2.07 2.05 2.04 2.02 1.93 1.82
1.00 1.04 1.01 1.02 1.00 1.01 1.00 1.03 1.23 1.07 1.01 1.08 1.01 1.09 6.04 8.06 12.06 2.02 1.07 4.01 3.07 4.01 2.03 5.08 2.05
f1 (ppm)