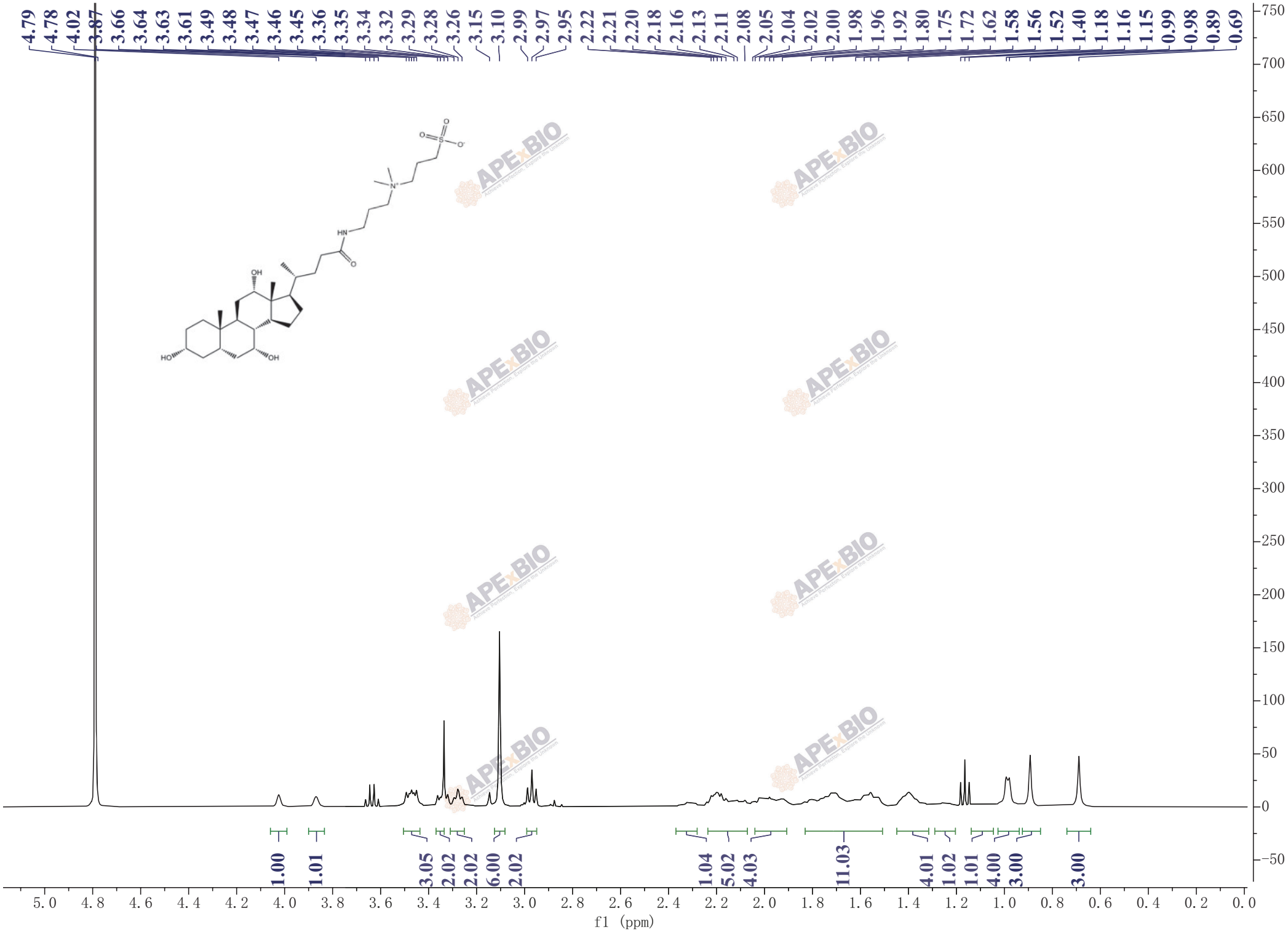
4.79 4.78 4.02 3.87 3.66 3.64 3.63 3.61 3.49 3.48 3.47 3.46 3.45 3.36 3.35 3.34 3.32 3.29 3.28 3.26 3.15 3.10 2.99 2.97 2.95 2.22 2.21 2.20 2.18 2.16 2.13 2.11 2.08 2.05 2.04 2.02 2.00 1.98 1.96 1.92 1.80 1.75 1.72 1.62 1.58 1.56 1.52 1.40 1.18 1.16 1.15 0.99 0.98 0.89 0.69
1.00 1.01 3.05 2.02 2.02 6.00 2.02 1.04 5.02 4.03 11.03 4.01 1.02 1.01 4.00 3.00 3.00
f1 (ppm)